# NEWSLETTER #1 | Março 2022

Smart
for Democracy
and Diversity

## EM DESTAQUE

### Entrevista com Bob Kurik, parceiro do SDD, Charles University, Praga

Enfrentar diariamente o racismo ou o discurso de ódio é um evento único que se assemelha a mil agulhas que ferem os cidadãos europeus todos os dias. Bob Kurik explica porque é que parceiro do SDD e o que aprendeu até agora. Ler mais…

### Entrevista com Jesper Schulze, ISIS Sozialforschung, Alemanha

A mudança de perspetiva pode mudar o seu mundo. Porque é importante estarmos atentos aos nossos próprios padrões de comportamento e pensamento em relação à discriminação, Jesper Schulze lançou o projeto SDD em 2019. Jesper aprofunda as suas ideias e expectativas do projeto e dos seus parceiros. Ler mais…

## O QUE FIZEMOS ATÉ AGORA

### Workshop de teste em Itália

Em Roma, Itália, realizou-se uma discussão animada com inputs produtivos para a revisão do storyboard da educação das SDD.

O workshop decorreu presencialmente, com a participação de seis das pessoas entrevistadas para o Resumo Nacional do SDD italiano e três colegas da Lunaria.. Ler mais…

## Workshops de teste na Alemanha

Completámos os workshops de teste para o storyboard com sucesso na Alemanha. Recolhemos muitos resultados.

Tal como em todos os outros países parceiros europeus do nosso projeto SDD, realizaram-se workshops na Alemanha. Pessoas com diferentes experiências de discriminação foram convidadas e o objetivo era obter feedback do storyboard para o nosso jogo educacional. Ler mais...

## SHINE orientou os workshops do SDD em Portugal

O conteúdo do jogo SDD foi avaliado em vários workshops.

Para melhorar e tornar o jogo dos SDD mais realista, os parceiros do projeto desenvolveram um conjunto de workshops nacionais com pessoas que experimentaram diferentes formas de discriminação ou que pertencem a organizações atentas a atitudes discriminatórias. Ler mais...

## Workshops do SDD realizados na Holanda pela AFEdemy

Para uma experiência de jogo apelativa e realista, o conteúdo do jogo escrito pelos parceiros SDD foi testado pela AFEdemy.

Foram realizados três workshops online com 2-3 participantes cada. Como nas entrevistas no início do projeto, experiências reais foram usadas para melhorar a interação do jogo, as personagens e as suas perspetivas. Ler mais...

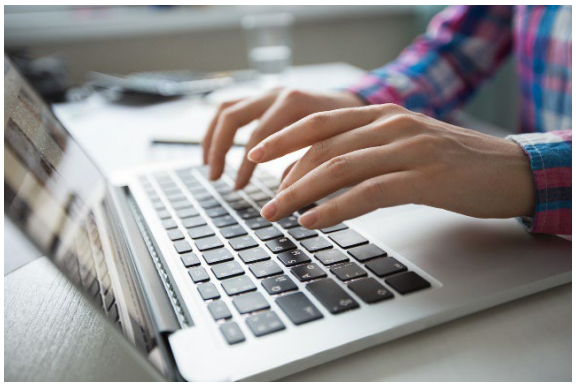

## Escrita das cenas para o Jogo Educativo da SDD

Com base nas entrevistas realizadas no início do projeto, todos os parceiros do SDD desenvolveram conteúdo para o jogo. Cada parceiro escreveu e comentou as diferentes cenas.

No início do projeto, um conjunto de entrevistas ajudaram a identificar e compreender as situações quotidianas de discriminação vividas pelos afetados. Ler mais...

### Entrevistas na Alemanha

Tal como em todos os países parceiros europeus, foi agendada uma fase de entrevista no início do projeto SDD.

A fase de entrevista na Alemanha acaba de ser concluída com sucesso e as entrevistas foram documentadas para serem usadas em fases posteriores de trabalho. Ler mais...

# MAIS NOTÍCIAS

### Agora disponível: Compêndio SDD "Experimentar o discurso de ódio: respostas, estratégias de *coping* & intervenções"

Com base em várias entrevistas com pessoas que experimentaram discursos de ódio e especialistas, bem como nos relatórios nacionais dos países parceiros do projeto, foi desenvolvido o Compêndio SDD "Experimentar o discurso de ódio: respostas, estratégias de *coping* & intervenções".

Está interessado nas nossas descobertas? O Compêndio SDD está disponível em inglês, checo, holandês, francês, alemão, italiano e português. Ler mais...

### Os conteúdos da página do SDD estão agora disponíveis em sete idiomas diferentes!

Temos o prazer de anunciar que a página do SDD (*Smart for Democracy and Diversity*) está agora disponível em inglês e em todas as línguas dos parceiros do projeto: português, holandês, italiano, checo, francês e alemão.

Este importante passo torna o projeto e o seu progresso atual mais acessíveis às pessoas em toda a Europa. Passe por lá e descubra o site do projeto no seu idioma. Ler mais...

### Folheto do projeto disponível!

O novo folheto do projeto está disponível em inglês, checo, holandês, francês, alemão, italiano e português.

O novo panfleto do projeto já está disponível! Saiba mais sobre o projeto SDD de uma só vez: O panfleto contém a informação mais importante sobre a nossa missão, a nossa abordagem e a implementação do projeto. Ler mais...

## Crónicas do Racismo Ordinário

Documentar racismo, discriminação e discurso de ódio em Itália.

Entre 1 de janeiro de 2008 e 31 de março de 2020, a Lunaria documentou 7.426 casos de *racismo ordinário,* resumidos em cinco relatórios sobre racismo em Itália publicados anualmente. Ler mais…

## SDD apresentado no Simpósio de Interações, Portugal

Carina Dantas, da SHINE 2Europe apresentou o SDD a mais de 200 pessoas no Simpósio de Interações em Portugal, discutindo os desafios do envelhecimento no mundo digital.

A revolução digital está a acontecer. Ler mais…

# QUEM SOMOS

ISS · AFEdemy age-friendly environments academy · AGE Platform Europe · bildungsstätte anne frank · lunaria · SHINE 2Europe

Co-funded by the Erasmus+ Programme of the European Union

The European Commission's support for the production of this publication does not constitute an endorsement of the contents, which reflect the views only of the authors, and the Commission cannot be held responsible for any use which may be made of the information contained therein.