NIEUWSBRIEF #1 | MAART 2022

Smart
for Democracy
and Diversity

IN DE KIJKER

Interview met SDD partner Bob Kurik, Karels Universiteit Praag

Dagelijks geconfronteerd worden met racisme of haatdragende taal is een gebeurtenis die leidt tot 1.000 kwetsende steken in Europese burgers. Bob Kurik legt uit waarom hij partners is geworden bij SDD en wat hij tot nu toe heeft bereikt. Lees verder…

Interview met Jesper Schulze, ISIS Sozialforschung, Germany

Verandering van perspectief kan je wereld openen. Omdat het belangrijk is je bewust te zijn van je eigen gedrags- en denkpatronen ten opzichte van discriminatie, startte Jesper Schulze in 2019 het SDD project. Jesper gaat verder in op zijn ideeën en verwachtingen van het project en zijn partners. Lees verder…

WAT WE TOT NU TOE BEREIKT HEBBEN

SDD test workshop in Italië

Een levendige discussie met productieve input voor de herziening van het storyboard van het SDD onderwijs vond plaats in Rome, Italië.

De workshop vond plaats in met zes van de personen die geïnterviewd werden voor de Italiaanse SDD Nationale Samenvatting en drie medewerkers van Lunaria. Lees verder…

Test workshops in Duitsland

We hebben de test workshops voor het storyboard met succes afgerond in Duitsland. We hebben veel input verzameld.

Zoals in alle andere Europese partnerlanden van ons SDD project werden ook in Duitsland workshops gehouden. Mensen met verschillende discriminatie-ervaringen werden uitgenodigd en het doel was feedback te krijgen op het storyboard voor ons educatieve spel. Lees verder …

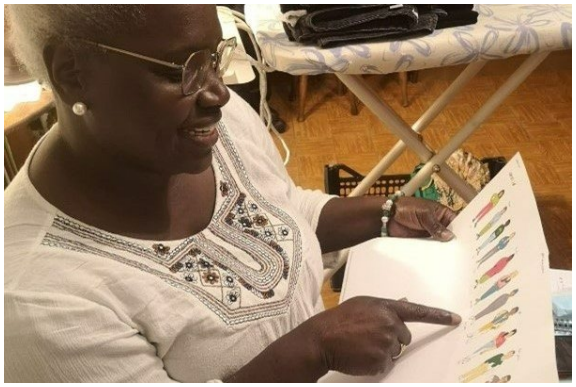

SHINE organiseerde de SDD workshops in Portugal

De inhoud van het SDD spel werd in verschillende workshops geëvalueerd.

Om het SDD spel te verbeteren en realistischer te maken, ontwikkelden de projectpartners een reeks nationale workshops met mensen die verschillende vormen van discriminatie hebben meegemaakt of tot organisaties behoren die zich met antidiscriminatie-inhoud bezighouden. We voltooiden de testworkshops voor het storyboard met succes in Duitsland. Lees verder…

SDD Workshops gehouden in Duitsland en Nederland door AFEdemy

Voor een aantrekkelijke en realistische speelervaring werd de door de SDD partners geschreven spelinhoud door AFEdemy getest.

In drie online workshops namen elk 2-3 deelnemers deel. Net als bij de interviews aan het begin van het project, werden echte ervaringen gebruikt om de spelinteractie, de personages en hun perspectieven te versterken. Lees verder…

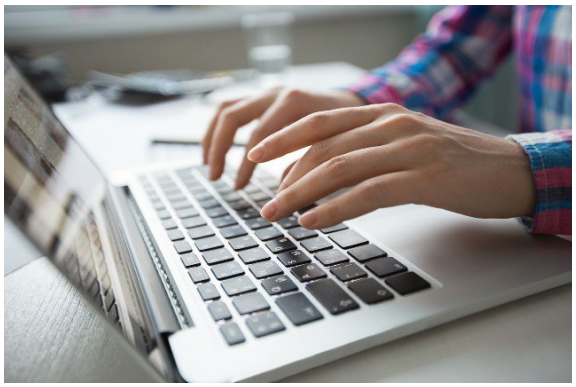

Schrijven van de scènes voor het SDD Educatief Spel

Op basis van de interviews die bij het begin van het project werden gehouden, ontwikkelen alle SDD partners inhoud voor het educatieve spel. Elke partner schreef en gaf commentaar op verschillende scènes.

Bij het begin van het project heeft een reeks interviews geholpen om de alledaagse situaties van discriminatie die de betrokkenen ervoeren op te sporen en te begrijpen. Lees verder…

Interviews in Duitsland

Net als in de andere Europese partnerlanden werd voor het begin van het SDD project in Duitsland interviews gepland.

De interviews in Duitsland zijn nu met succes afgerond en de gesprekken gedocumenteerd voor verdere werkstappen. Lees verder…

MEER NIEUWS

Nu beschikbaar: SDD Compendium "Ervaringen met haatzaaien: Antwoorden, strategieën en interventies"

Gebaseerd op verschillende gesprekken met mensen die haatzaaiende taal hebben ervaren en nationale rapporten uit de landen van onze projectpartners, is het SDD Compendium "Ervaringen met haatzaaien: Antwoorden, strategieën & interventies" ontwikkeld.

Ben je geïnteresseerd in onze bevindingen? Het SDD Compendium is beschikbaar in het Engels, Tsjechisch, Nederlands, Frans, Duits, Italiaans en Portugees. Lees verder…

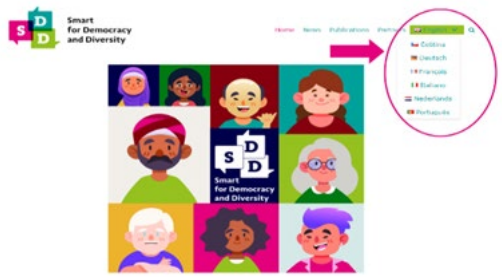

De SDD website is nu beschikbaar in zeven verschillende talen!

SDD (Smart for Democracy and Diversity) website is in de lucht en beschikbaar in alle talen van de projectpartners.: Portugees, Nederlands, Italiaans, Tsjechisch, Frans, Engels en Duits.

We hopen dat dit de informatie over ons project en de voortgang ervan nog toegankelijker zal maken voor mensen uit verschillende landen in Europa.
Bezoek en ontdek de project website in je eigen taal. Lees verder…

Nieuwe flyer beschikbaar!

De nieuwe flyer is beschikbaar in Engels, Tsjechisch, Nederlands, Frans, Duits, Italiaans en Portugees.

De nieuwe flyer van het project is nu beschikbaar! Ontdek meer over het SDD project in één oogopslag: De flyer geeft de belangrijkste informatie over onze missie, onze aanpak, en de uitvoering van het project. Lees verder…

Kronieken van Alledaags Racisme

Het documenteren van racisme, discriminatie en haatzaaien in Italië.

Tussen 1 januari 2008 en 31 maart 2020 heeft Lunaria 7.426 gevallen van alledaags racisme gedocumenteerd, samengevat in vijf jaarboeken over racisme in Italië die jaarlijks verschijnen. Lees verder…

SDD gepresenteerd in het Interactions Symposium, Portugal

Carina Dantas, van SHINE 2Europe presenteerde SDD aan meer dan 200 mensen op het Interactions Symposium in Portugal en discussieerde over de uitdagingen van ouder worden in de digitale wereld.

De digitale revolutie is volop aan de gang. Lees verder…

WIE ZIJN WIJ

AFEdemy age-friendly environments academy · AGE Platform Europe · bildungsstätte anne frank · lunaria · SHINE 2Europe

Co-funded by the Erasmus+ Programme of the European Union

The European Commission's support for the production of this publication does not constitute an endorsement of the contents, which reflect the views only of the authors, and the Commission cannot be held responsible for any use which may be made of the information contained therein.