ZPRAVODAJ #1 | BŘEZEN 2022

Smart
for Democracy
and Diversity

V CENTRU POZORNOSTI

Rozhovor s partnerem SDD Bobem Kuříkem, z Karlovy univerzity v Praze

Denně čelit rasismu nebo nenávistným projevům je jednorázová událost, která vede k tisícovce jehel, jež každý den zraňují evropské občany. Bob Kuřík vysvětluje, proč je partnerem SDD a co se doposud naučil. Čtěte více...

Rozhovor s Jesperem Schulzem, ISIS Social Research, Německo

Změna perspektivy vám může otevřít svět. Protože je důležité uvědomit si vlastní vzorce chování a myšlení ve vztahu k diskriminaci, zahájil Jesper Schulze v roce 2019 projekt SDD. Jesper dále rozvádí své představy a očekávání od projektu a jeho partnerů. Čtěte vice...

CO JSME ZATÍM UDĚLALI

Testovací workshop SDD v Itálii

V italském Římě proběhla živá diskuse s produktivními podněty pro revizi storyboardu vzdělávání SDD.

Workshop se uskutečnil tváří v tvář za účasti šesti osob dotazovaných pro italské Národní kompendium SDD a tří spolupracovníků Lunaria. Čtěte vice...

Testovací workshopy v Německu

V Německu jsme úspěšně absolvovali testovací workshopy pro storyboard. Získali jsme mnoho podnětů.

Stejně jako ve všech ostatních evropských partnerských zemích našeho projektu SDD se workshopy konaly I v Německu. Byli pozváni lidé s různými zkušenostmi s diskriminací a cílem bylo získat zpětnou vazbu na storyboard pro naši vzdělávací hru. Čtěte více…

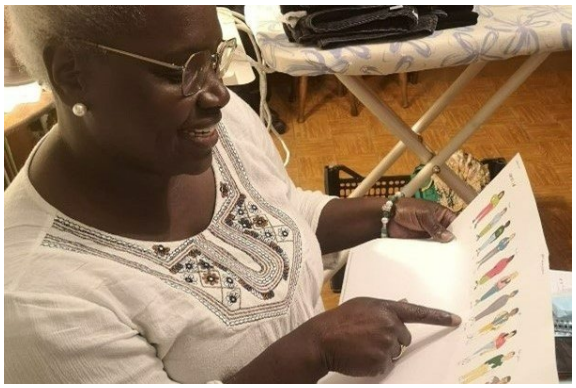

SHINE vedla workshopy SDD v Portugalsku

Obsah hry SDD byl hodnocen na několika seminářích.

Aby se hra SDD zlepšila a stala se realističtější, připravili partneři projektu soubor národních workshopů s lidmi, kteří se setkali s různými formami diskriminace nebo patří k organizacím, které se zabývají diskriminačními postoji. Testovací workshopy pro storyboard jsme úspěšně dokončili v Německu. Čtěte více…

Semináře SDD pořádané v Nizozemsku společností AFEdemy

Pro atraktivní a realistický herní zážitek byl herní obsah napsaný partnery SDD testován společností AFEdemy.

Proběhly tři online workshopy, každý se 2-3 účastníky. Stejně jako při rozhovorech na začátku projektu byly pro zlepšení herní interakce, postav a jejich perspektivy použity reálné zkušenosti. Čtěte více…

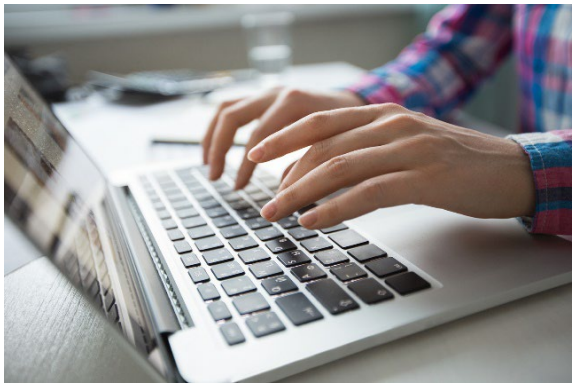

Psaní scén pro vzdělávací hru SDD

Na základě rozhovorů provedených na začátku projektu všichni partneři SDD vyvíjejí obsah hry. Každý z partnerů psal a komentoval různé scény.

Na začátku projektu pomohla série rozhovorů identifikovat a pochopit každodenní situace diskriminace, které postižení zažívají. Čtěte více…

Rozhovory v Německu

Stejně jako ve všech evropských partnerských zemích byla na začátku projektu SDD naplánována fáze rozhovorů.

Fáze rozhovorů v Německu byla právě úspěšně ukončena a rozhovory byly zdokumentovány pro další pracovní etapy. Čtěte více…

DALŠÍ NOVINKY

Nyní k dispozici: Příručka SDD "Žít nenáviděn: intervence, zvládání & odpovědi na každodenní formy rasismu".

Na základě různých rozhovorů s lidmi, kteří se setkali s nenávistnými projevy, a s odborníky, jakož i na základě národních zpráv ze zemí našich projektových partnerů vznikl sborník SDD „Žít nenáviděn: intervence, zvládání & odpovědi na každodenní formy rasismu“.

Zajímají vás naše zjištění? Sborník SDD je k dispozici v angličtině, češtině, nizozemštině, francouzštině, němčině, italštině a portugalštině. Čtěte vice…

Obsah naší domovské stránky SDD je nyní k dispozici v sedmi různých jazycích!

S radostí oznamujeme, že domovská stránka SDD (Smart for Democracy and Diversity) je nyní k dispozici v angličtině a ve všech jazycích partnerů projektu: portugalštině, holandštině, italštině, češtině, francouzštině a němčině.

Díky tomuto důležitému kroku je projekt a jeho současný průběh přístupnější lidem v celé Evropě. Zastavte se a objevte webové stránky projektu ve svém jazyce. Čtěte vice…

Leták projektu je k dispozici!

Nový leták projektu je k dispozici v angličtině, češtině, holandštině, francouzštině, němčině, italštině a portugalštině.

Nový leták projektu je nyní k dispozici! Na jednom místě se dozvíte více informací o projektu SDD: Leták obsahuje nejdůležitější informace o našem poslání, přístupu a realizaci projektu. Čtěte vice…

Kronika obyčejného rasismu

Dokumentace rasismu, diskriminace a nenávistných projevů v Itálii.

Od 1. ledna 2008 do 31. března 2020 zdokumentovala Lunaria 7 426 případů obyčejného rasismu, které shrnula v pěti bílých knihách o rasismu v Itálii vydávaných každoročně. Čtěte vice…

Prezentace SDD na sympoziu Interactions, Portugalsko

Carina Dantas ze společnosti SHINE 2Europe představila SDD více než 200 lidem na sympoziu Interactions v Portugalsku, kde diskutovala o výzvách spojených se stárnutím v digitálním světě.

Digitální revoluce probíhá. **Čtěte více…**

KDO JSME

Co-funded by the Erasmus+ Programme of the European Union

The European Commission's support for the production of this publication does not constitute an endorsement of the contents, which reflect the views only of the authors, and the Commission cannot be held responsible for any use which may be made of the information contained therein.